



BMTI



UNIONCAMERE

I prezzi delle Camere di Commercio - CEREALI -

Dicembre 2020



@BMTI_IT

in collaborazione con REF Ricerche



GRANO DURO

Andamento dei prezzi all'ingrosso



BMTI

Prezzi in aumento a novembre ma in avvio di dicembre torna a prevalere la stabilità

Novembre ha mostrato un aumento dei prezzi dei grani duri nazionali rilevati dalle Camere di commercio e Borse merci, sostenuti dal buon andamento della domanda. In avvio di dicembre, complice un rallentamento dei consumi, è tornata a prevalere invece una sostanziale stabilità. Per il **grano duro fino** l'incremento rispetto a ottobre è stato del +4,6%, con il **prezzo salito a ridosso della soglia dei 300 €/t**. Positiva anche la variazione rispetto allo scorso anno, pari ad un +8,8%. Anche il prezzo all'ingrosso della **semola** ha registrato a novembre un incremento (+2,2% su base mensile).

Gli operatori sono attualmente alle prese con le **semine per il prossimo raccolto**, con qualche problema al Sud per le piogge delle scorse settimane. Secondo le stime diffuse dal Coceral, l'Associazione europea che rappresenta il commercio di cereali e semi oleosi, in Italia le superfici dovrebbero registrare una crescita del +3,2% rispetto al 2020.

Rimane in forte crescita l'**import di grano duro dai paesi extra UE-27** nell'attuale campagna: tra il 1 luglio e il 2 dicembre sono giunte in Italia quasi 950mila tonnellate, il 43% in più rispetto allo stesso periodo del 2019.

PREZZO MEDIO MENSILE (€/t) GRANO DURO (FINO)

297,4

VAR. RISPETTO A UN MESE FA

+4,6%

VAR. RISPETTO A UN ANNO FA

+8,8%

Grano duro (Fino): andamento del FINC*

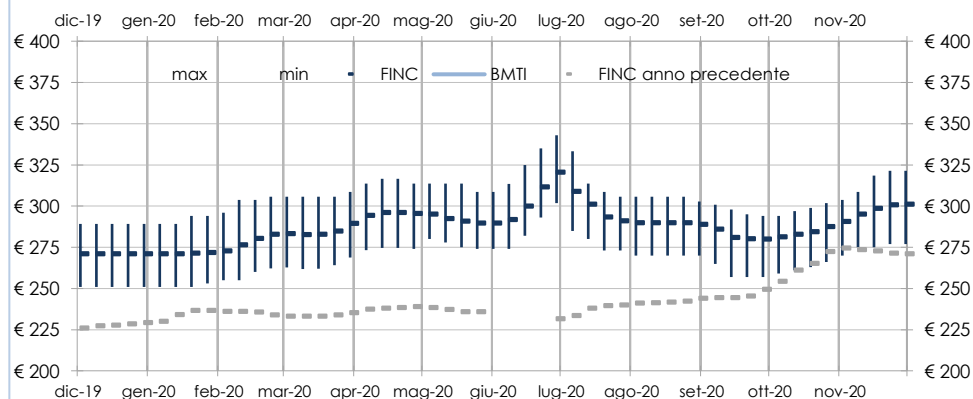

Le aspettative degli operatori



Con l'approssimarsi delle festività e le incertezze legate all'andamento dei consumi a causa della seconda ondata del Covid-19, gli operatori intervistati si attendono una sostanziale staticità del mercato del grano duro, non escludendo la possibilità di qualche ritocco al ribasso dei prezzi.

* Il FINC - Fixing Indicativo Nazionale Camerale - è l'indicatore sintetico dei prezzi all'ingrosso, realizzato da BMTI e REF - Ricerche, ottenuto da una specifica media delle rilevazioni prezzi di un nucleo selezionato di Camere di Commercio e Borse Mercè. Il FINC viene associato graficamente alla relativa banda di oscillazione, che rappresenta una misura della variabilità dei prezzi franco partenza sul territorio nazionale.



GRANO TENERO

Andamento dei prezzi all'ingrosso



BMTI

Si consolidano a novembre i prezzi dei grani teneri nazionali

Dopo gli aumenti registrati a ottobre i prezzi dei grani teneri nazionali hanno assunto a novembre un andamento stabile, risentendo sia del rallentamento delle quotazioni osservato sulle piazze internazionali che delle incertezze sui consumi causate dalle chiusure del canale Horeca per contrastare la seconda ondata della pandemia. Stabilità che per i prezzi è proseguita anche nella prima parte di dicembre.

Il **prezzo del grano tenero panificabile è rimasto attestato durante il mese di novembre sulla soglia dei 210 €/t**, in crescita comunque del 5,2% rispetto al prezzo medio di ottobre. Stabili anche i prezzi dei teneri di forza, ovvero i grani di migliore qualità e maggiormente impattati dalle restrizioni alla ristorazione. I prezzi attuali restano comunque più alti rispetto ad un anno fa, con un +11,3% per i grani panificabili e un +3,8% per i grani di forza.

Sul fronte delle semine 2020/21, il Coceral stima **per l'Italia un aumento delle superfici del +3,7%** rispetto all'annata attuale. Un incremento che si registrerebbe anche a livello UE-27, dove le superfici sono attese in crescita del 6,8%, guidate dal recupero degli ettari seminati in Francia (+19%).

PREZZO MEDIO MENSILE (€/t) GRANO TENERO (PANIFICABILE) **210,5**

VAR. RISPETTO A UN MESE FA **+5,2%**

VAR. RISPETTO A UN ANNO FA **+11,3%**

Grano tenero (panificabile): andamento del FINC*

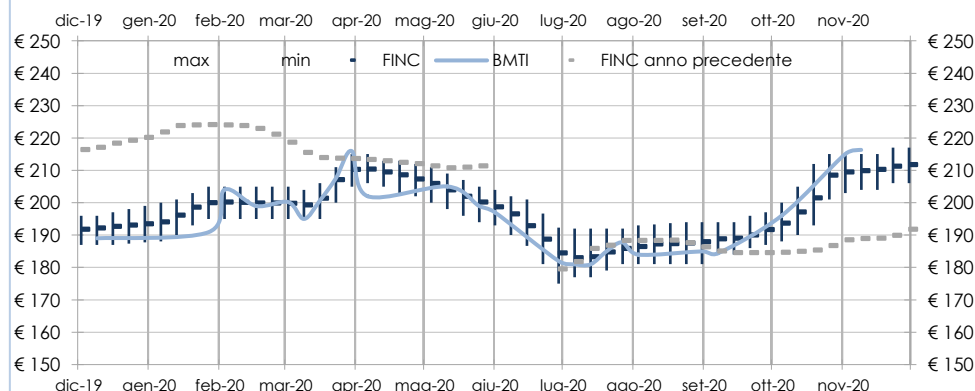

Le aspettative degli operatori



Complice una domanda tutt'altro che vivace, gli operatori intervistati si attendono una chiusura d'anno segnata dalla staticità nel mercato dei grani teneri panificabili.

*Il FINC - Fixing Indicativo Nazionale Camerale - è l'indicatore sintetico dei prezzi all'ingrosso, realizzato da BMTI e REF-Ricerche, ottenuto da una specifica media delle rilevazioni prezzi di un nucleo selezionato di Camere di Commercio e Borse Merci. Il FINC viene associato graficamente alla relativa banda di oscillazione, che rappresenta una misura della variabilità dei prezzi franco partenza sul territorio nazionale.



MAIS

Andamento dei prezzi all'ingrosso



BMTI

Torna la stabilità a novembre nei listini del mais nazionale

Gli aumenti dei prezzi del mais registrati a ottobre, avvenuti sulla scia dei rialzi osservati nei mercati esteri, hanno lasciato spazio ad una fase di maggiore stabilità a novembre. E stabilità si è rilevata anche in avvio di dicembre, complice una riduzione della domanda zootecnica.

Il **prezzo del mais ad uso zootecnico** si è mantenuto durante il mese tra i 185 e i 190 €/t, in crescita comunque del 5,9% rispetto al prezzo medio di ottobre. I prezzi attuali si confermano ai massimi degli ultimi 24 mesi ed in aumento di oltre il +10% rispetto alla scorsa annata.

Anche a livello comunitario i prezzi hanno registrato una frenata: in Francia le quotazioni sulla piazza di Bordeaux si sono riportate sotto la soglia dei 200 €/t (franco arrivo porto) dopo l'accelerazione di ottobre.

Pur mancando ancora diversi mesi alle **semine**, il Cocala ha diffuso a inizio dicembre le previsioni 2021 sulle superfici coltivate a mais nei 27 Stati membri dell'UE. A livello complessivo, gli ettari seminati sono stimati in calo del 2% rispetto al 2020. **Limitata la variazione attesa per l'Italia (+1,6%)**, con le superfici che rimarrebbero sui 600mila ettari.

PREZZO MEDIO MENSILE (€/t) MAIS (SECCO)

186,5

VAR. RISPETTO A UN MESE FA

+5,9%

VAR. RISPETTO A UN ANNO FA

+11,6%

Mais secco: andamento del FINC* e delle quotazioni BMTI (€/t)

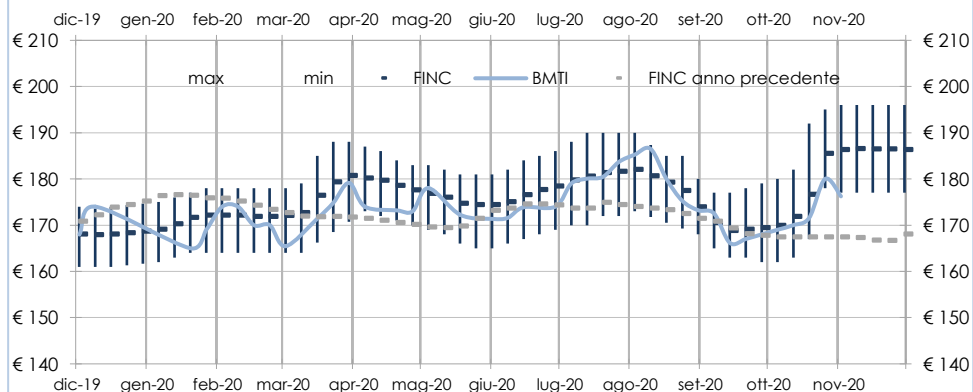

Le aspettative degli operatori



Il mercato appare bloccato, segnato da una domanda contenuta. Stante tale situazione, gli operatori si attendono una stasi nei listini fino alle prime settimane del nuovo anno.

* Il FINC - Fixing Indicativo Nazionale Camerale - è l'indicatore sintetico dei prezzi all'ingrosso, realizzato da BMTI e REF-Ricerche, ottenuto da una specifica media delle rilevazioni prezzi di un nucleo selezionato di Camere di Commercio e Borse Merci. Il FINC viene associato graficamente alla relativa banda di oscillazione, che rappresenta una misura della variabilità dei prezzi franco partenza sul territorio nazionale.



CEREALI ESTERI

Andamento dei prezzi nel mercato internazionale



BMTI

Mais ancora su livelli elevati a Chicago, frena il grano.

Seppur meno intensa rispetto a ottobre, a novembre è proseguita la crescita delle quotazioni futures del **MAIS** scambiato alla Borsa di Chicago, che hanno toccato il picco degli ultimi 16 mesi nella seduta del 23 novembre (426,50 cent di \$ per bushel), ricevendo sostegno dal buon ritmo dell'export USA diretto in Cina. Complessivamente rispetto alla prima seduta del mese la crescita è stata del 6%. (più 22,25 cent di \$ per bushel). Dopo il picco raggiunto nella seduta del 23 ottobre (632,75 cent di \$ per bushel), le quotazioni futures del **GRANO TENERO** hanno mostrato invece un parziale rientro a novembre, pur rimanendo su valori elevati. Le quotazioni hanno chiuso il mese sui 580,25 cent di \$ per bushel (-8% rispetto al picco di ottobre). In rialzo (+2,7%), invece, il North Spring di provenienza nordamericana, scambiato sul mercato italiano, attestatosi sui 290 €/t. Stabilità è prevalsa invece nel mercato del **GRANO DURO**, con i valori che sono rimasti invariati per tutto il mese di novembre sui 275 €/t (France AgriMer), risentendo della forte concorrenza canadese.

GRANO TENERO ESTERO (NORTH SPRING)

PREZZO MEDIO MENSILE (€/t) **289,1**

VAR. RISPETTO A UN MESE FA **+2,7%**

VAR. RISPETTO A UN ANNO FA **+1,4%**

Grano tenero estero (North Spring): andamento FINC* (€/t)

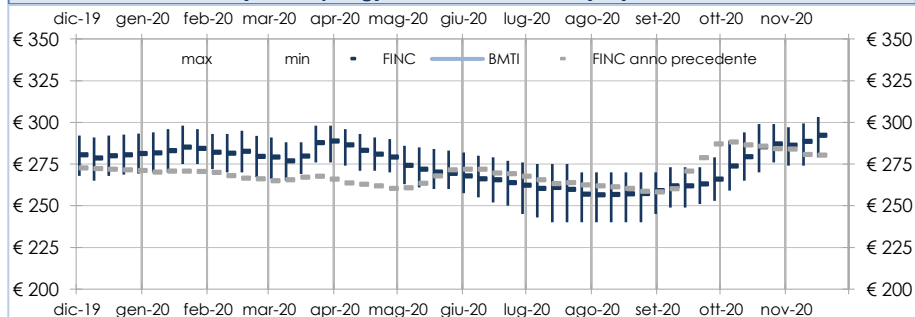

Prezzi futures grano e mais presso Chicago Board of Trade (CBOT) (cent \$/bushel)

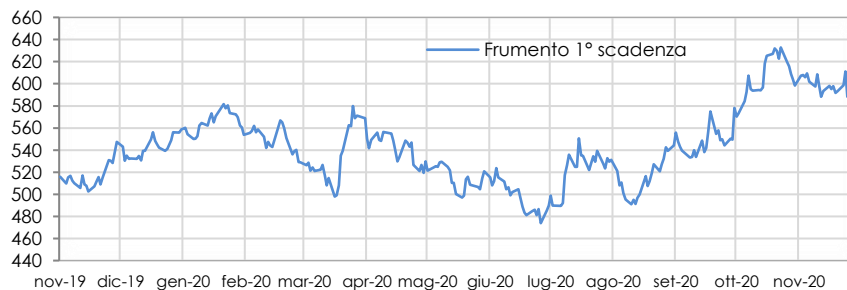

*Il FINC - Fixing Indicativo Nazionale Camerale - è l'indicatore sintetico dei prezzi all'ingrosso, realizzato da BMTI e REF-Ricerche, ottenuto da una specifica media delle rilevazioni prezzi di un nucleo selezionato di Camere di Commercio e Borse Merci. Il FINC viene associato graficamente alla relativa banda di oscillazione, che rappresenta una misura della variabilità dei prezzi franco partenza sul territorio nazionale.