



BMTI



UNIONCAMERE

# I prezzi delle Camere di Commercio - CEREALI -

Aprile 2021



@BMTI\_IT

in collaborazione con REF Ricerche



# GRANO DURO

Andamento dei prezzi all'ingrosso



BMTI

**Mercato stazionario anche a marzo e in avvio di aprile.**

E' proseguita a marzo la **fase di stallo del mercato italiano del grano duro**. Poche le variazioni nei listini delle Borse Merci. Stasi che si è protratta peraltro anche in apertura di aprile.

**I prezzi del grano duro fino si sono attestati sui 290 €/t, in calo del 2% rispetto a febbraio.** Si è affievolita rispetto ai mesi scorsi la crescita rispetto alla scorsa annata, pari ad un +2% rispetto a marzo 2021. **Poche le variazioni nei listini del grano duro di provenienza estera**, con cali mensili marginali sia per il grano canadese n.1 (-0,9% alla Borsa Merci di Bari) che spagnolo (-0,1%).

Intanto, a circa due mesi dall'avvio delle operazioni di trebbiatura, le stime della DG Agri della Commissione Europea indicano **per l'Italia una produzione 2021 di 4,2 milioni di tonnellate**, l'8,6% in più (pari a 300mila tonnellate) rispetto al 2020.

A marzo si è registrata una frenata delle importazioni italiane di grano duro di provenienza extra UE-27. Le quantità importate dal nostro paese nell'attuale annata (periodo 1 luglio 2020 – 31 marzo 2021), pari a 1,5 milioni di tonnellate, rimangono comunque superiori del 17,6% rispetto all'annata 2019/2020.

PREZZO MEDIO MENSILE (€/t) GRANO DURO (FINO)

290,3

VAR. RISPETTO A UN MESE FA

-2,0%

VAR. RISPETTO A UN ANNO FA

+2,0%

## Grano duro (Fino): andamento del FINC\*

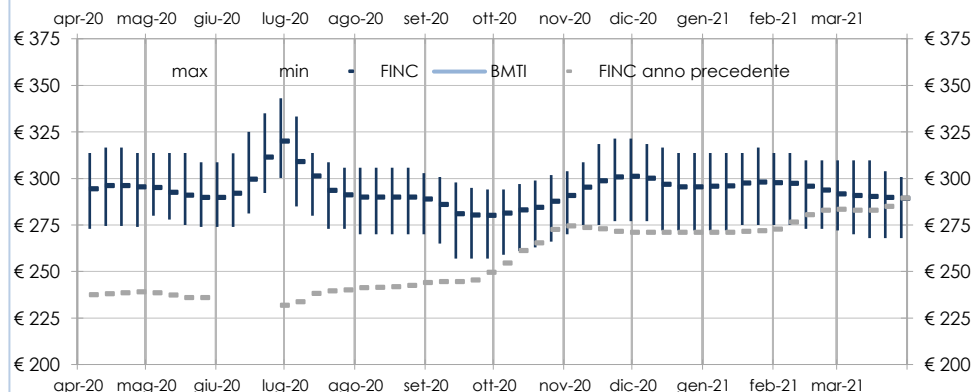

## Le aspettative degli operatori



Il mercato entra nell'ultima parte di campagna senza particolari tensioni, soprattutto sul fronte della domanda, e con qualche apprensione per la carenza idrica registrata nelle passate settimane. Possibile secondo alcuni degli operatori intervistati qualche leggera correzione al ribasso nei listini.

\* Il FINC - Fixing Indicativo Nazionale Camerale - è l'indicatore sintetico dei prezzi all'ingrosso, realizzato da BMTI e REF - Ricerche, ottenuto da una specifica media delle rilevazioni prezzi di un nucleo selezionato di Camere di Commercio e Borse Merci. Il FINC viene associato graficamente alla relativa banda di oscillazione, che rappresenta una misura della variabilità dei prezzi franco partenza sul territorio nazionale.



# GRANO TENERO

Andamento dei prezzi all'ingrosso



BMTI

## Mercato italiano statico a marzo

Il mercato dei grani teneri nazionali ha attraversato a marzo una **fase di stasi**, con scambi rallentati per via della domanda limitata.

**Nei listini delle Borse Merci si sono osservate poche variazioni.** I prezzi del grano tenero panificabile hanno registrato un lieve calo mensile (-0,9%), mantenendosi comunque al di sopra della soglia dei 230 €/t e in crescita del 15% circa rispetto alla scorsa annata. Prezzi praticamente fermi per i grani di forza, di migliore qualità (-0,6%). **Calo più accentuato** si è rilevato **per i grani di provenienza comunitaria**, scesi del 2,1% su base mensile.

Tale scenario è sembrato appesantirsi in avvio di aprile, con il segno «meno» presente nei listini di tutte le principali piazze di scambio.

Circa la prossima annata, la **produzione italiana** viene stimata dalla DG Agri della Commissione Europea sui 2,6 milioni di tonnellate, di fatto invariata rispetto al 2020. A livello europeo, invece, si prospetta un'annata segnata da una forte ripresa produttiva. Dopo la contrazione del 2020, i raccolti dei 27 Stati membri si attesterebbero sui 127,7 milioni di tonnellate, l'8% in più su base annua, sulla scia dei recuperi attesi in Francia, Romania e Bulgaria.

PREZZO MEDIO MENSILE (€/t) GRANO TENERO (PANIFICABILE) **233,3**

VAR. RISPETTO A UN MESE FA **-0,9%**

VAR. RISPETTO A UN ANNO FA **+14,6%**

### Grano tenero (panificabile): andamento del FINC\*

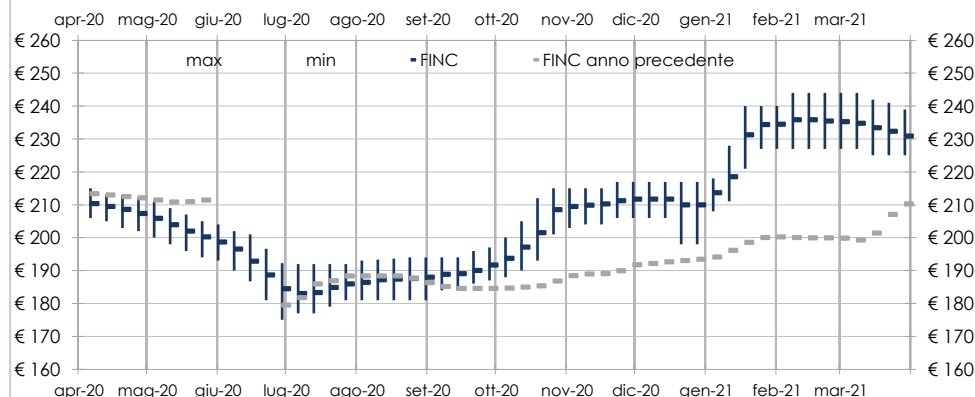

### Le aspettative degli operatori



Secondo gli operatori intervistati la fase di calma nel mercato del grano tenero è destinata a protrarsi nel breve periodo, in attesa di maggiori informazioni sul nuovo raccolto (eventuale impatto dell'assenza di precipitazioni).

\*Il FINC - Fixing Indicativo Nazionale Camerale - è l'indicatore sintetico dei prezzi all'ingrosso, realizzato da BMTI e REF-Ricerche, ottenuto da una specifica media delle rilevazioni prezzi di un nucleo selezionato di Camere di Commercio e Borse Merci. Il FINC viene associato graficamente alla relativa banda di oscillazione, che rappresenta una misura della variabilità dei prezzi franco partenza sul territorio nazionale.



# MAIS

## Andamento dei prezzi all'ingrosso



BMTI

### Prezzi fermi a marzo e in avvio di aprile

**Mercato stazionario a marzo per il mais nazionale**, con prezzi di fatto invariati su tutte le principali piazze di scambio. Poche le variazioni anche in apertura di aprile.

Il prezzo medio mensile del mais ad uso zootecnico (contratto 103) è rimasto attestato appena sopra i 220 €/t, fermo rispetto a febbraio (+0,1%). La forte accelerazione registrata a gennaio 2021 continua invece a mantenere ampiamente positivo il confronto con la scorsa annata, pari attualmente ad un +25,9%.

A imprimere staticità è stata anche la minore tensione osservata per le quotazioni internazionali. Nei listini delle Borse Merci si è rilevato un ribasso mensile del 2% circa sia per il mais di provenienza UE che extra UE.

A fine marzo la Commissione Europea ha diffuso le prime stime sulla produzione 2021 nei 27 Stati membri. **Il raccolto italiano viene prospettato sui 6,7 milioni di tonnellate**, in linea con il 2020 (-0,3%). Dovrebbe invece registrarsi un aumento per la produzione maidicola UE, attesa sopra i 71 milioni di tonnellate, in rialzo di quasi il 10% rispetto al 2020. Un forte recupero è previsto in Romania (+49%) e Bulgaria (+33%) mentre la previsione è leggermente negativa per la Francia (-2%).

PREZZO MEDIO MENSILE (€/t) MAIS (SECCO)

222,0

VAR. RISPETTO A UN MESE FA

+0,1%

VAR. RISPETTO A UN ANNO FA

+25,9%

### Mais secco: andamento del FINC\* e delle quotazioni BMTI (€/t)

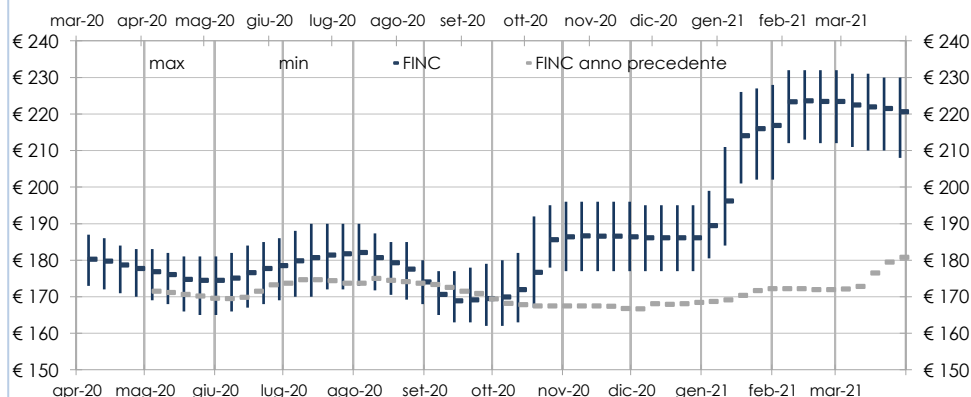

### Le aspettative degli operatori



Secondo gli operatori intervistati, il mercato non dovrebbe registrare particolari movimenti nel breve periodo, risentendo anche dell'afflusso di merce estera. Alcuni operatori non escludono però qualche possibile rialzo di prezzo qualora, con l'evolversi dei raccolti, si prospettassero problemi per il grano tenero.

\* Il FINC - Fixing Indicativo Nazionale Camerale - è l'indicatore sintetico dei prezzi all'ingrosso, realizzato da BMTI e REF-Ricerche, ottenuto da una specifica media delle rilevazioni prezzi di un nucleo selezionato di Camere di Commercio e Borse Merci. Il FINC viene associato graficamente alla relativa banda di oscillazione, che rappresenta una misura della variabilità dei prezzi franco partenza sul territorio nazionale.



# CEREALI ESTERI

## Andamento dei prezzi nel mercato internazionale



BMTI

### DECISO RIBASSO PER IL GRANO TENERO

Sul mercato internazionale **marzo ha evidenziato un ripiegamento delle quotazioni spot del grano tenero e del mais**, che si mantengono tuttavia su livelli elevati.

Le prospettive favorevoli sul raccolto mondiale nell'annata 2021/2022, stimato dall'International Grains Council a marzo su un valore record di 790 milioni di tonnellate (+2% rispetto all'annata 2020/2021), ha contribuito a imprimere dei ribassi alle quotazioni sia sui mercati spot che futures del **GRANO TENERO**. Alla Borsa di Chicago, le quotazioni futures hanno chiuso il mese a ridosso dei 620 centesimi di dollaro per bushel (pari a 194 €/t), in calo del 6% rispetto all'ultima seduta di febbraio. Più contenuta la flessione per il **MAIS**, che ha trovato parziale sostegno sia negli ulteriori acquisti della Cina sia nelle incertezze sui raccolti sudamericani. I futures a Chicago sono rimasti per tutto il mese sopra i 540 cent \$/bushel (oltre 180 €/t). Da metà marzo caldi hanno interessato il **GRANO DURO** scambiato nel mercato francese, attestatosi a fine marzo sui 260 €/t (-15 €/t su base mensile).

#### GRANO TENERO ESTERO (NORTH SPRING)

PREZZO MEDIO MENSILE (€/t) **308,5**

VAR. RISPETTO A UN MESE FA **-0,7%**

VAR. RISPETTO A UN ANNO FA **+9,1%**

#### Grano tenero estero (North Spring): andamento FINC\* (€/t)

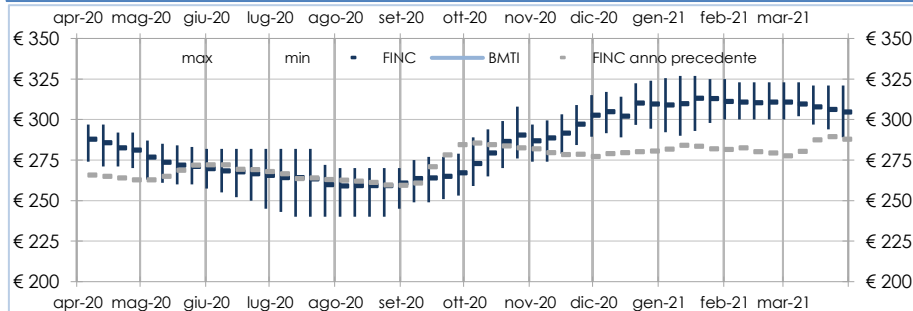

#### Prezzi futures grano e mais presso Chicago Board of Trade (CBOT) (cent \$/bushel)

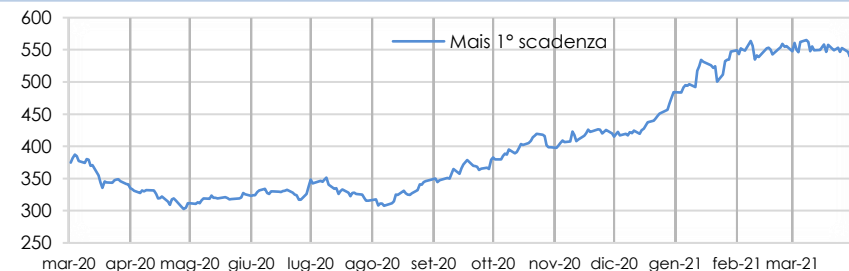

\*Il FINC - Fixing Indicativo Nazionale Camerale - è l'indicatore sintetico dei prezzi all'ingrosso, realizzato da BMTI e REF-Ricerche, ottenuto da una specifica media delle rilevazioni prezzi di un nucleo selezionato di Camere di Commercio e Borse Merci. Il FINC viene associato graficamente alla relativa banda di oscillazione, che rappresenta una misura della variabilità dei prezzi franco partenza sul territorio nazionale.