



CAMERA DI COMMERCIO
TREVISO - BELLUNO | DOLOMITI
bellezza e impresa

Le imprese dei servizi di alloggio e di ristorazione in Veneto, Treviso e Belluno

Al 30 settembre 2023



CAMERA DI COMMERCIO
TREVISO - BELLUNO | DOLOMITI
bellezza e impresa

Scopo del report

Fotografia del comparto dei «servizi ricettivi e della ristorazione» in Veneto (e nelle province di Treviso e di Belluno) ed in Friuli Venezia-Giulia attraverso i dati del Registro Imprese

Il Veneto rappresenta uno degli attrattori principali del **turismo** nazionale. Nell'anno 2022, anche grazie alla varietà di bellezze naturali, storiche e culturali è stata, fra le regioni italiane, la prima meta turistica, con oltre 18 milioni di arrivi e quasi 66 milioni di presenze registrati nell'anno 2022. La metà, circa degli arrivi e delle presenze regionali, ha avuto come destinazione la provincia veneziana. Una quota corrispondente al 10% degli arrivi in regione e a quasi l'8% delle presenze si è distribuita fra le province di Treviso e di Belluno.

È partendo da questi numeri che il report traccia una prima fotografia al 30 settembre 2023 delle attività economiche direttamente collegate al turismo: le **attività legate all'alloggio** ed alla ristorazione (**bar e ristoranti**).

In particolare sono state quantificate, attraverso i dati del Registro Imprese, la consistenza delle imprese e delle unità locali attive nel «comparto» in Veneto, e nelle sette province (fra cui Treviso e Belluno).

Nel report si offre uno sguardo anche al Friuli Venezia-Giulia, che, oltre alla contiguità, può contare su un'offerta turistica analoga al Veneto grazie alla presenza di località marine e montane, ed alla possibilità di visitare città d'arte e luoghi culturali.

Le consistenze del comparto è al **30 settembre 2023**, confrontata con l'analogo periodo di **dieci anni fa** (2013).



CAMERA DI COMMERCIO
TREVISO - BELLUNO | DOLOMITI
bellezza e impresa

Il comparto legato ai servizi turistici al 30 settembre 2023 in base ai dati Infocamere in Veneto ...

In Veneto il comparto legato ai **servizi dell'ospitalità e della ristorazione** è composto da **42.480 unità** locali attive per **quasi 196 mila addetti** nel territorio. Le attività legate all'ospitalità rappresentano il 18,2% del comparto: in valori assoluti 7.731 unità (alberghi ed altre strutture extra-alberghiere costituite come imprese). Nella ristorazione si concentra il grosso delle attività (l'81,8%): qui si contano 34.749 unità (ristoranti e bar in particolare).

... ed in Friuli Venezia-Giulia

In Friuli-Venezia Giulia Veneto il comparto legato ai **servizi dell'ospitalità e della ristorazione** è composto da **11.125 unità** locali attive per **quasi 43 mila addetti** nel territorio. Gli alberghi e gli esercizi extra-alberghieri sono 1.758 unità e rappresentano il 15,8% del totale. Le attività legate alla ristorazioni sono 9.368 (84,2%).

Consistenza Unità locali totali ed addetti al 30 settembre 2023

Territorio	Unità locali totali			Addetti		
	Alloggio	Ristorazione	Totale	Alloggio	Ristorazione	Totale
Veneto	7.731	34.749	42.480	39.887	157.028	196.915
Belluno	800	1.575	2.375	3.468	6.736	10.204
Padova	541	5.561	6.102	5.446	25.383	30.829
Rovigo	147	1.740	1.887	435	5.567	6.002
Treviso	518	5.362	5.880	2.137	22.427	24.564
Venezia	3.279	8.473	11.752	18.181	38.010	56.191
Verona	2.001	6.894	8.895	8.133	31.583	39.716
Vicenza	445	5.144	5.589	2.087	27.322	29.409
Friuli-Venezia Giulia	1.758	9.368	11.126	6.372	36.313	42.685
Gorizia	250	1.118	1.368	1.170	3.882	5.052
Pordenone	185	1.802	1.987	538	7.406	7.944
Trieste	420	2.011	2.431	1.003	7.576	8.579
Udine	903	4.437	5.340	3.661	17.449	21.110
TOTALE	9.489	44.117	53.606	46.259	193.341	239.600



Il comparto legato ai servizi turistici al 30 settembre 2023 in base ai dati Infocamere in Veneto

A Venezia e Verona si concentra quasi il 70% delle **strutture ricettive venete**, segue a distanza Belluno con il 10,3% del totale.

Sempre a Verona ed a Venezia si concentra anche il 44% delle attività venete di **ristorazione** ed analoga quota si equidistribuisce fra le province di Padova, Treviso e Vicenza. Il restante 10% delle attività regionali si equidistribuisce fra le province di Rovigo e di Belluno.

VENETO - Distribuzione % delle UL totali
fra le province

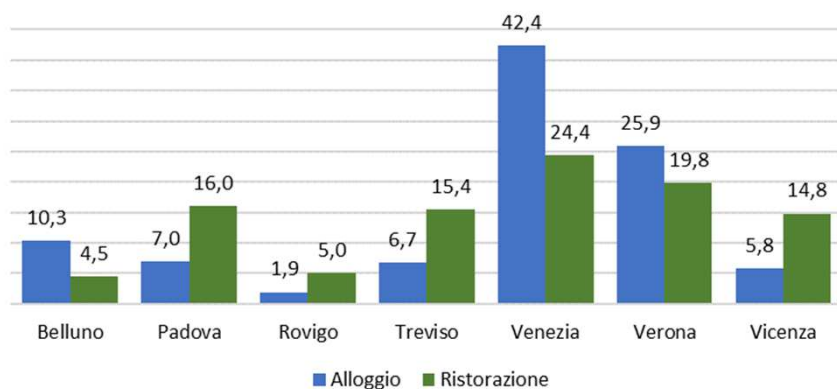

Guardando alla distribuzione delle attività all'interno delle singole province si osserva una maggiore incidenza delle attività legate all'ospitalità, rispetto al dato medio regionale, per Belluno (33,7%, con una prevalenza degli esercizi alberghieri), per Venezia (27,9%, con equa distribuzione fra esercizi alberghieri ed extra-alberghieri) e per Verona (22,5%, con una prevalenza degli esercizi extra-alberghieri).

Nelle altre province è la ristorazione che presenta un'incidenza superiore alla media regionale: oltre il 90% e per Treviso è del 91,2%.

VENETO - Composizione % delle UL totali





Il comparto legato ai servizi turistici al 30 settembre 2023 in base ai dati Infocamere in Friuli Venezia-Giulia

Nella provincia di Udine si concentra circa la metà delle attività di alloggio e di ristorazione, segue Trieste con poco più del 20% delle attività regionali.

**FRIULI V.G. - Distribuzione % delle UL totali
fra le province**

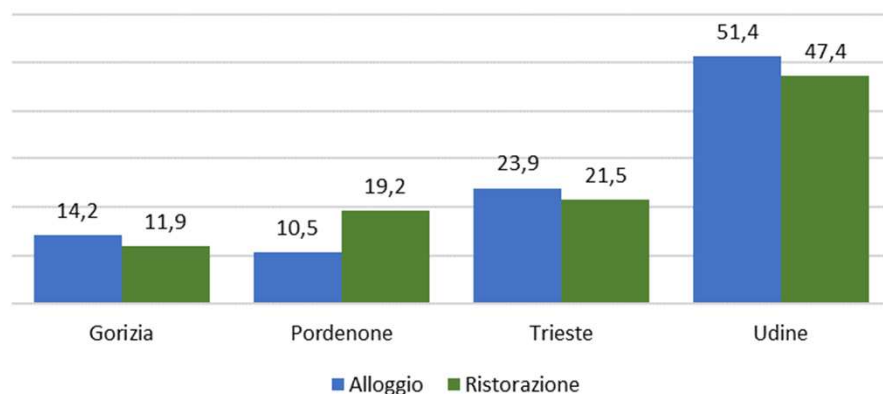

Guardando alla distribuzione delle attività all'interno delle singole province si osserva una maggiore incidenza delle attività legate all'ospitalità per le province che guardano al mare Adriatico: Gorizia (18,3%), Trieste (17,3%) ed Udine (16,3%).

A Pordenone il rapporto fra attività legate all'ospitalità ed attività di ristorazione è di 1 a 9.

FRIULI V.G. - Composizione % delle UL totali





Le attività di ALLOGGIO al 30 settembre 2023 e confronto con settembre 2013 in Veneto ...

Rispetto a dieci anni fa si osserva il raddoppio delle **strutture extra-alberghiere** gestite in forma imprenditoriale: da 1.943 di settembre 2013 a 4.320 di settembre 2023 (+2.377 unità). Il confronto su base decennale vede il segno positivo per tutte le province, con Venezia e Verona a registrare gli aumenti più significativi. Ma i numeri premiano anche per le nuove traiettorie turistiche come Treviso (+216 unità su base decennale).

Il confronto con dieci anni fa vede aumentare, per il Veneto, anche le **strutture alberghiere** (+113). Il risultato fa sintesi di una crescita per Venezia (+142 unità su base decennale) e Verona (+58) e di una diminuzione nelle altre province venete di intensità variabile: si va da un -32 alberghi o simili a Padova, ad una variazione poco al di sotto della stabilità per Treviso (-6).

... in Friuli Venezia-Giulia

Anche in Friuli Venezia-Giulia aumentano le strutture extra-alberghiere (+522 unità rispetto a settembre 2013, concentrate in particolare fra Trieste e Udine). In aumento anche gli esercizi alberghieri (+69 unità per la maggior parte concentrate nella provincia di Udine).

Consistenza Unità locali totali al 30 settembre 2023 e confronto decennale

Territorio	TOTALE ALLOGGIO		Alberghi e strutture simili		Strutture extra-alberghiere	
	2023	var. ass. 23/13	2023	var. ass. 23/13	2023	var. ass. 23/13
Veneto	7.731	2.495	3.394	113	4.320	2.377
Belluno	800	153	386	-12	414	165
Padova	541	126	255	-32	286	158
Rovigo	147	54	50	-12	97	66
Treviso	518	210	197	-6	321	216
Venezia	3.279	979	1.543	142	1.720	832
Verona	2.001	881	728	58	1.272	823
Vicenza	445	92	235	-25	210	117
Friuli-Venezia Giulia	1.758	592	836	69	921	522
Gorizia	250	68	146	13	104	55
Pordenone	185	45	96	-3	89	48
Trieste	420	243	100	9	320	234
Udine	903	236	494	50	408	185
Totale	9.489	3.087	4.230	182	5.241	2.899

Mappa servizi turistici nei Comuni del Veneto e Friuli Venezia Giulia (al 30 settembre 2023)

Unità locali (sedi+filiali dipendenti attive): Ateco 55.1 ALBERGHI E STRUTTURE SIMILI

CAMPO DI OSSERVAZIONE: 3.394 unità locali attive in Veneto e **836** unità locali attive in Friuli Venezia-Giulia.

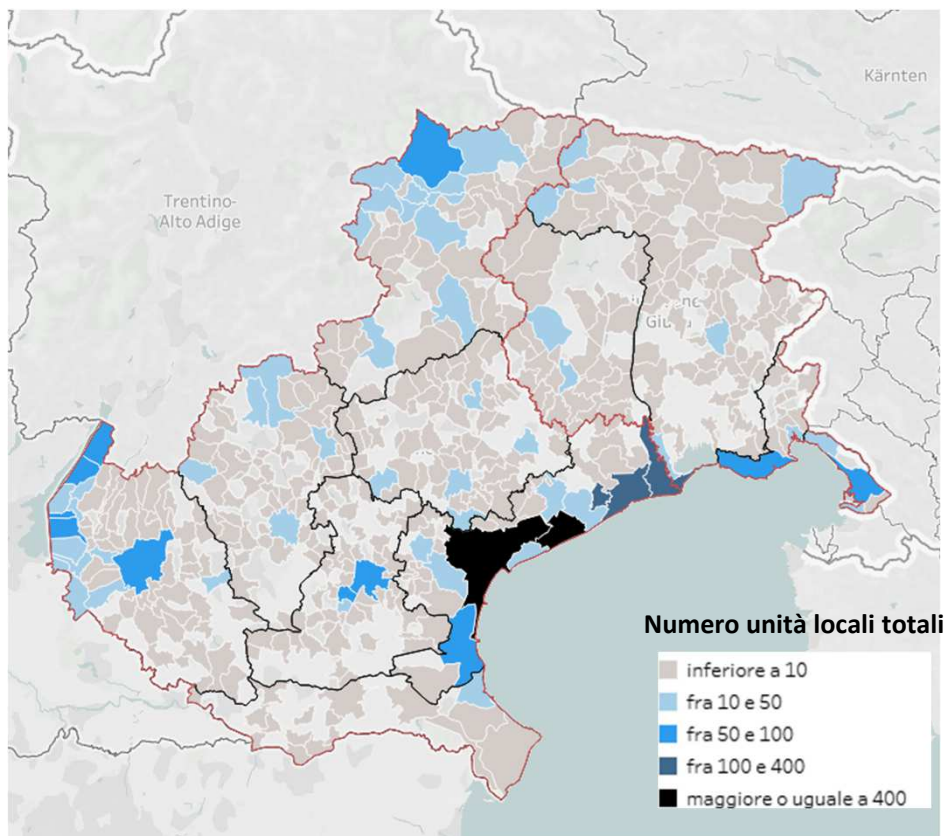

Territorio	Sedi d'impresa	Unità locali dipendenti	TOTALE	COMP %
VENETO	2.214	1.180	3.394	100,0
<i>di cui:</i> BELLUNO	255	131	386	11,4
PADOVA	183	72	255	7,5
ROVIGO	33	17	50	1,5
TREVISO	146	51	197	5,8
VENEZIA	893	650	1.543	45,5
VERONA	526	202	728	21,4
VICENZA	178	57	235	6,9
FRIULI-VENEZIA GIULIA	539	297	836	100,0
<i>di cui:</i> GORIZIA	88	58	146	17,5
PORDENONE	69	27	96	11,5
TRIESTE	55	45	100	12,0
UDINE	327	167	494	59,1
TOTALE	2.753	1.477	4.230	



Mappatura servizi turistici nei Comuni del Veneto e Friuli Venezia Giulia (al 30 settembre 2023)

Unità locali (sedi+filiali dipendenti attive): Ateco 55.20.51 AFFITTACAMERE, APPARTAMENTI PER VACANZE, BED AND BREAKFAST

CAMPO DI OSSERVAZIONE: 3.550 unità locali attive in Veneto e **706** unità locali attive in Friuli Venezia-Giulia.

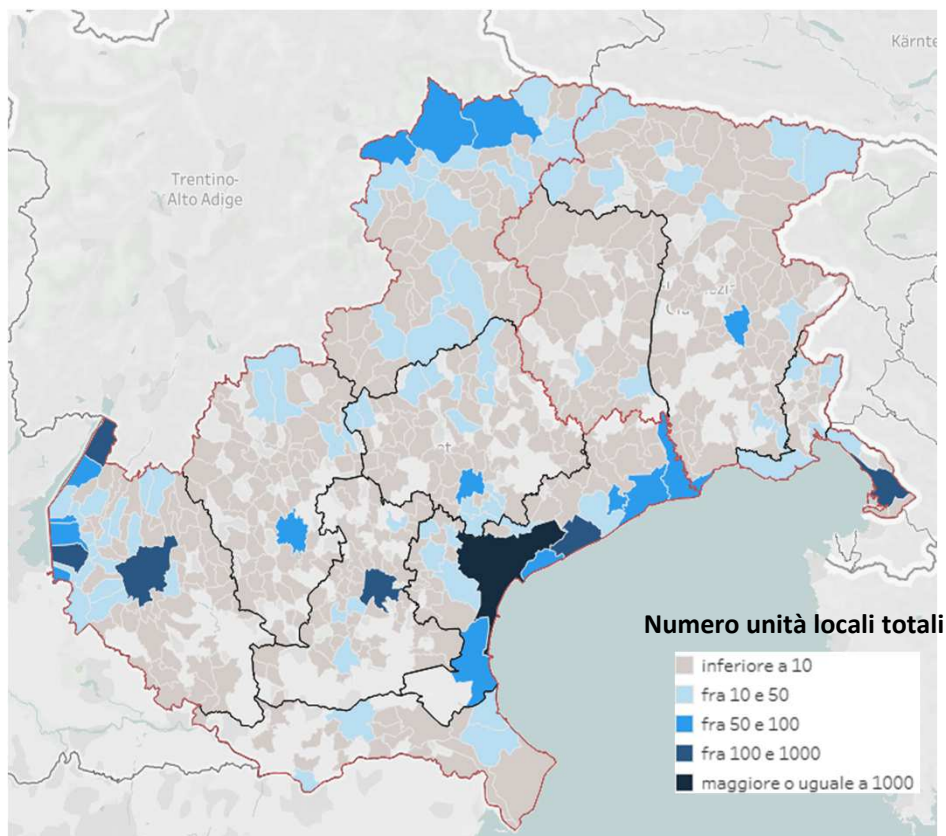

Territorio	Sedi d'impresa	Unità locali dipendenti	TOTALE	COMP %
VENETO	1.917	1.633	3.550	100,0
<i>di cui:</i> BELLUNO	141	90	231	6,5
PADOVA	111	111	222	6,3
ROVIGO	39	30	69	1,9
TREVISO	140	96	236	6,6
VENEZIA	718	831	1.549	43,6
VERONA	674	412	1.086	30,6
VICENZA	94	63	157	4,4
FRIULI-VENEZIA GIULIA	341	365	706	100,0
<i>di cui:</i> GORIZIA	35	33	68	9,6
PORDENONE	33	27	60	8,5
TRIESTE	115	186	301	42,6
UDINE	158	119	277	39,2
TOTALE	2.258	1.998	4.256	



CAMERA DI COMMERCIO
TREVISO - BELLUNO | DOLOMITI
bellezza e impresa

Le attività di RISTORAZIONE ed i BAR al 30 settembre 2023 e confronto con settembre 2013 in Veneto ...

In dieci anni si assiste ad una dinamica divergente fra le due principali componenti della ristorazione veneta: crescono i **ristoranti** (da 16.043 unità di fine settembre 2013 a 19.784 di settembre 2023) e diminuiscono i bar (15.998 a 14.075). Venezia vede la crescita più significativa di ristoranti nel decennio (+1.134 unità) e la minore riduzione di bar (-132). Stessa intensità ma di segno opposto si osservano anche per Belluno (+158 ristoranti e -173 bar nei dieci anni) e per Treviso (+410 ristoranti e -317 bar rispettivamente).

... in Friuli Venezia-Giulia

Anche per il Friuli Venezia-Giulia la tendenza è la stessa: rispetto a settembre 2013 aumentano i ristoranti (+685 unità) e diminuiscono i bar (-447).

Il segno opposto, ma con la medesima intensità, accomuna la dinamica su base decennale delle consistenze di ristoranti e di bar nelle province di Gorizia di Udine. A Pordenone ed a Trieste l'aumento del numero di ristoranti supera, invece, la riduzione dei bar.

Consistenza Unità locali totali ed addetti al 30 settembre 2023

Territorio	TOTALE		Ristoranti e ristorazione mobile		Bar e altri esercizi simili senza cucina	
	2023	var. ass. 23/13	2023	var. ass. 23/13	2023	var. ass. 23/13
Veneto	34.749	1.808	19.784	3.741	14.075	-1.923
Belluno	1.575	-16	756	158	784	-173
Padova	5.561	98	3.132	565	2.281	-491
Rovigo	1.740	-58	876	104	814	-169
Treviso	5.362	93	3.112	410	2.127	-317
Venezia	8.473	972	5.069	1.134	3.238	-132
Verona	6.894	490	3.972	872	2.706	-339
Vicenza	5.144	229	2.867	498	2.125	-302
Friuli-Venezia Giulia	9.368	274	5.073	685	4.050	-447
Gorizia	1.118	26	593	48	489	-51
Pordenone	1.802	70	1.026	149	751	-85
Trieste	2.011	177	1.120	204	851	-36
Udine	4.437	1	2.334	284	1.959	-275
Totale	44.117	2.082	24.857	4.426	18.125	-2.370

Mappatura servizi turistici nei Comuni del Veneto e Friuli Venezia Giulia (al 30 settembre 2023)

Unità locali (sedi+filiali dipendenti attive): Ateco 56.1 RISTORANTI

CAMPO DI OSSERVAZIONE: 19.784 unità locali attive in Veneto e **5.703** unità locali attive in Friuli Venezia-Giulia.

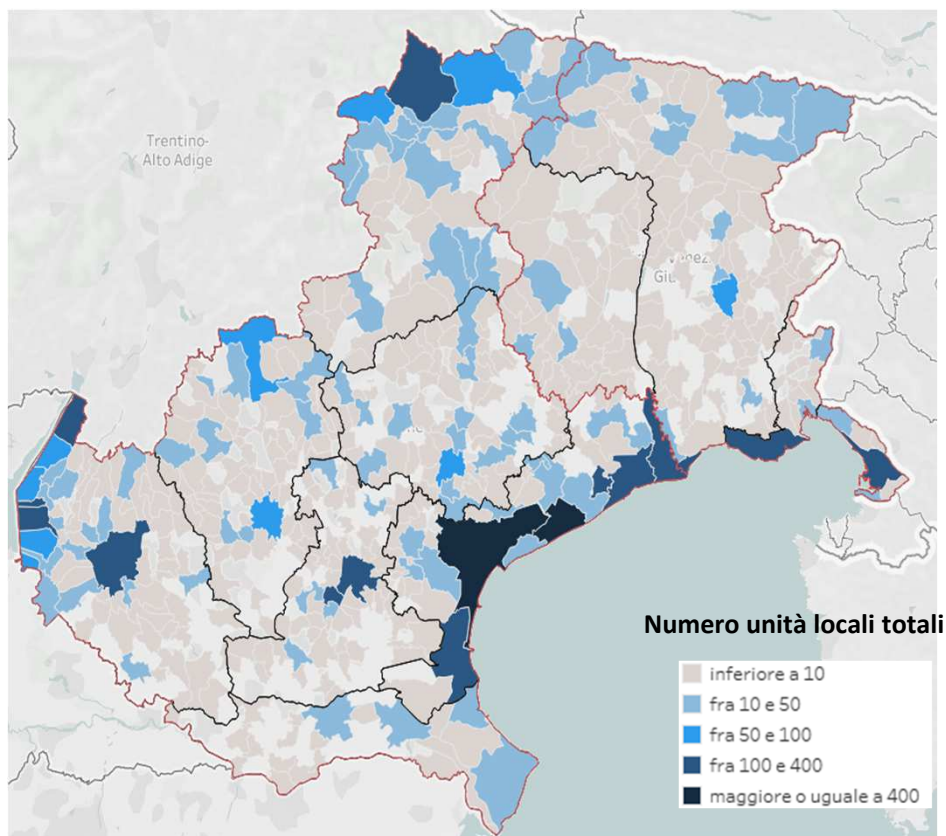

Territorio	Sedi d'impresa	Unità locali dipendenti	TOTALE	COMP %
VENETO	14.361	5.423	19.784	100,0
<i>di cui:</i> BELLUNO	560	196	756	3,8
PADOVA	2.363	769	3.132	15,8
ROVIGO	665	211	876	4,4
TREVISO	2.344	768	3.112	15,7
VENEZIA	3.321	1.748	5.069	25,6
VERONA	2.890	1.082	3.972	20,1
VICENZA	2.218	649	2.867	14,5
FRIULI-VENEZIA GIULIA	3.746	1.327	5.073	100,0
<i>di cui:</i> GORIZIA	421	172	593	11,7
PORDENONE	803	223	1.026	20,2
TRIESTE	798	322	1.120	22,1
UDINE	1.724	610	2.334	46,0
TOTALE	18.107	6.750	24.857	



Mappatura servizi turistici nei Comuni del Veneto e Friuli Venezia Giulia (al 30 settembre 2023)

Unità locali (sedi+filiali dipendenti attive): Ateco 56.3 BAR

CAMPO DI OSSERVAZIONE: 14.075 unità locali attive in Veneto e **4.050** unità locali attive in Friuli Venezia-Giulia.

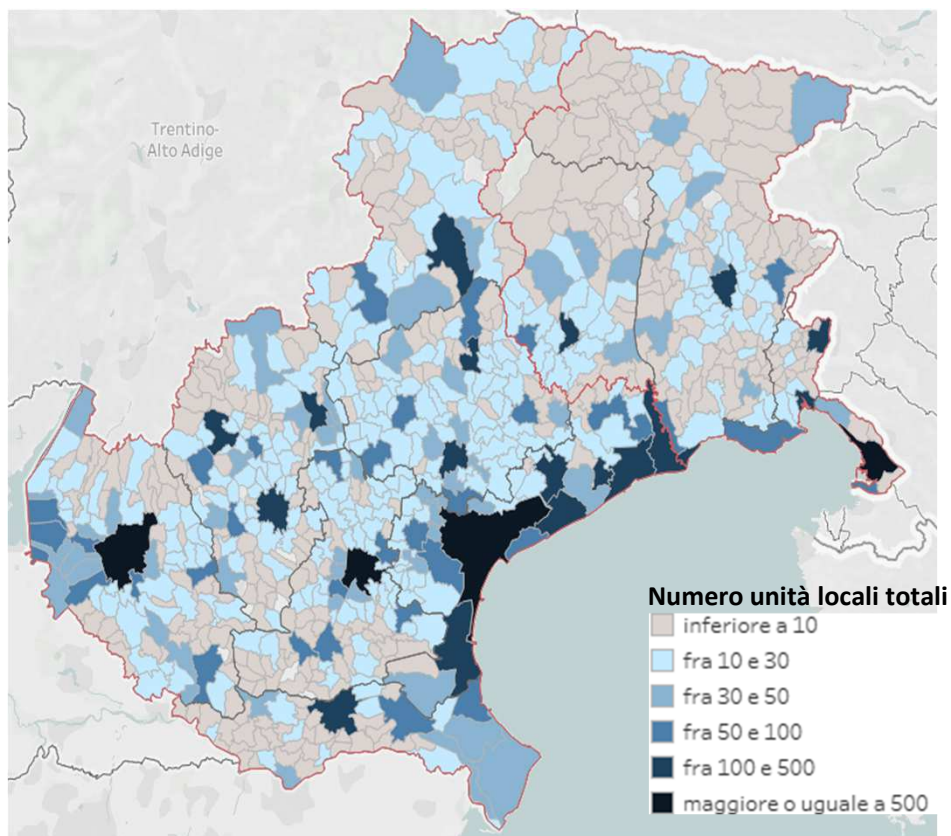

Territorio	Sedi d'impresa	Unità locali dipendenti	TOTALE	COMP %
VENETO	10.583	3.492	14.075	100,0
di cui:				
BELLUNO	616	168	784	5,6
PADOVA	1.754	527	2.281	16,2
ROVIGO	626	188	814	5,8
TREVISO	1.632	495	2.127	15,1
VENEZIA	2.193	1.045	3.238	23,0
VERONA	2.061	645	2.706	19,2
VICENZA	1.701	424	2.125	15,1
FRULI-VENEZIA GIULIA	2.985	1.065	4.050	100,0
di cui:				
GORIZIA	348	141	489	12,1
PORDENONE	602	149	751	18,5
TRIESTE	568	283	851	21,0
UDINE	1.467	492	1.959	48,4
TOTALE	13.568	4.557	18.125	



www.tb.camcom.gov.it



Segui #tbcamcom

